

# TUMORI DEL CAVO ORALE

PREVENIRE, RICONOSCERE, CURARE



**10** MAGGIO TRAPANI

Sala Ordine dei Medici

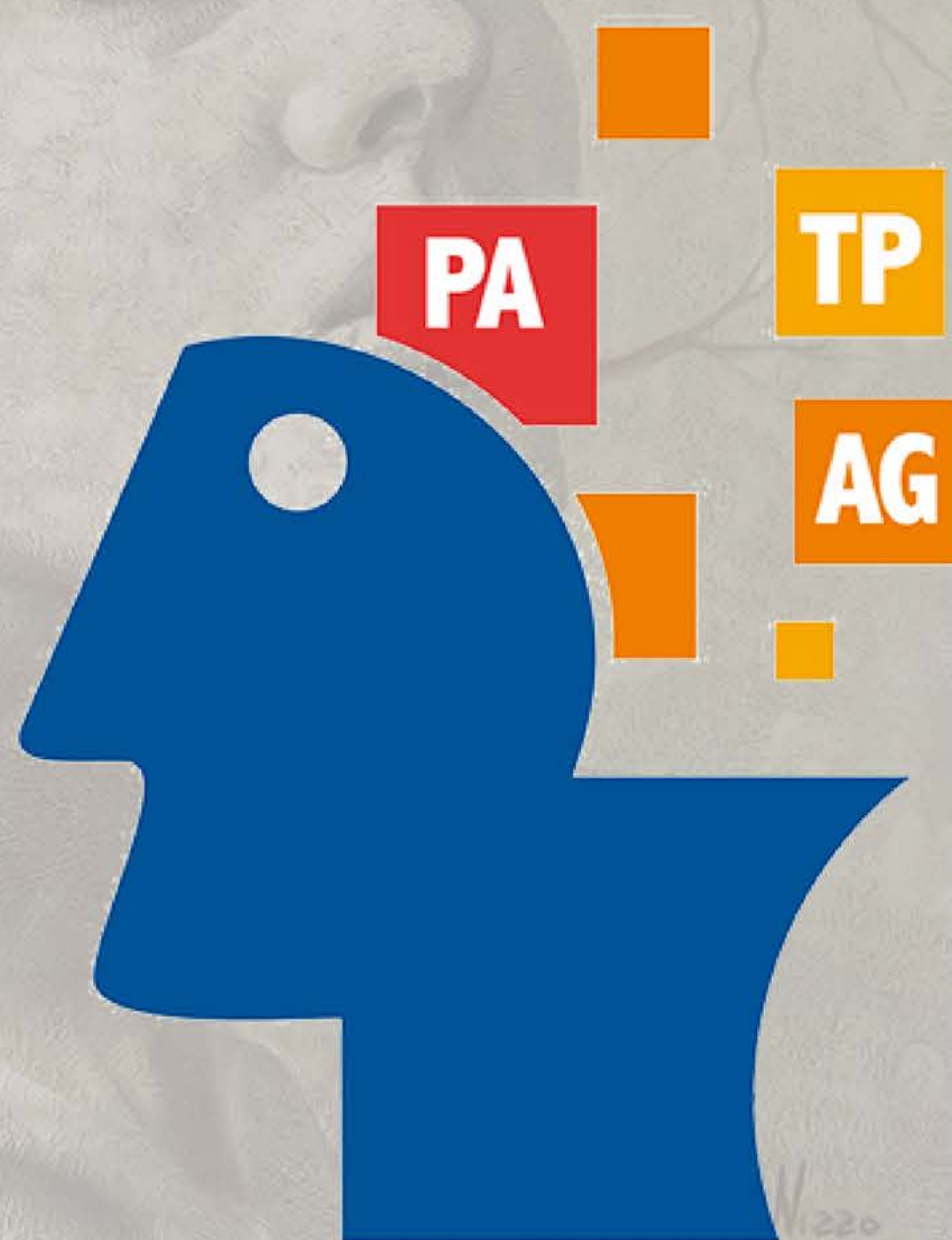

GOTeC

PALERMO AGRIGENTO **TRAPANI**

Il **GOTeC** del Policlinico Universitario di Palermo  
3 GIORNATE FORMATIVE

2025

I tumori del cavo orale rappresentano circa il 8% di tutti i tumori maligni, e si presentano con maggiore prevalenza nel sesso maschile.

La prognosi varia in base allo stadio di malattia, negli stadi precoci (I e II stadio) la sopravvivenza a 5 anni può arrivare all'80%, mentre negli stadi avanzati (III e IV stadio) la sopravvivenza a 5 anni è inferiore al 50%.

Questi tumori costituiscono un problema clinico e sociale, il cui costo è ancora sottostimato, data la complessità delle funzioni che contemporaneamente compromettono: respirazione, nutrizione, eloquio.

I fattori di rischio, nella maggior parte dei casi sono il fumo, l'alcol e alcuni virus (e.g., papilloma virus).

Spesso tali neoplasie sono asintomatiche e spesso i sintomi non vengono prontamente riconosciuti poiché sovrapponibili a sintomi di lesione infettive-infiammatorie del cavo orale: bruciore in bocca, dolore gengivale, tumefazioni laterocervicali.

È pertanto fondamentale la conoscenza dei segni precoci, il riconoscimento delle lesioni potenzialmente maligne, l'adeguato percorso diagnostico (e.g., visita multidisciplinare, imaging, biopsia) e terapeutico (terapia chirurgica, terapie mediche-oncologiche, radioterapia), in quanto la mancata o errata esecuzione di anche solo una di queste fasi può compromettere e ridurre la sopravvivenza del paziente.

Peraltro lo screening di questa patologia non richiede esami strumentali, come il carcinoma della mammella o del colon, ma basta la semplice ispezione clinica del cavo orale, che può avvenire durante la visita odontoiatrica o anche presso il medico curante.

In questi incontri vogliamo sottolineare la necessità che i pazienti con tumori del cavo orale vengano rapidamente indirizzati ad un percorso virtuoso e specialistico costituito da un team multidisciplinare completo per usufruire degli standard di cura riconosciuti dalle linee guida e dagli studi clinici internazionali.

Il GOTeC - Gruppo Oncologico testa e collo, costituito nell'anno 2015 nell'Azienda Policlinico Universitaria di Palermo, rappresenta un esempio di interdisciplinarietà e per tale motivo si programmano più incontri per la condivisione di un percorso, mettendo a disposizione la propria esperienza, con il focus sui tumori del cavo orale per condividere con i medici di base, gli odontoiatri e gli specialisti del territorio le attuali linee guida di diagnosi e trattamento e l'obiettivo di ridurre l'emigrazione sanitaria che tanti disagi, sofferenze e incomprensioni continua a comportare nella nostra regione.

Responsabili scientifici:

A. Cordova, G. Rinaldi, I. Fazio, G. Campisi, A. Lo Casto, V. Rodolico

Segreteria organizzativa:

F. Toia, M. Tripoli, S. Di Lorenzo, G. Zabbia, A. Mazzonello,

R. Mauceri, S. Contino



## TUMORI DEL CAVO ORALE

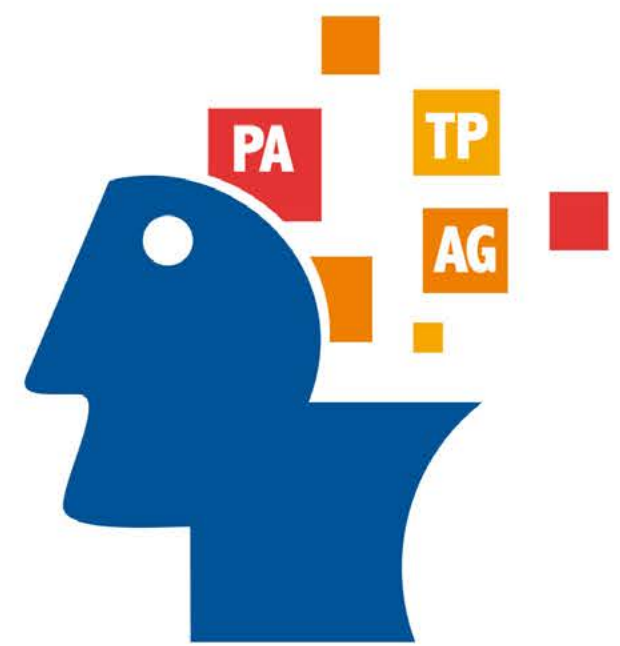

## PROGRAMMA

**08:30** Saluti Istituzionali  
Presidente dell'Ordine dei Medici di Trapani **F. Mangiapane**  
Direttore del Polo Didattico di Trapani **G. Scichilone**  
Direttore Generale ASP Trapani **F. Croce**  
Direttrice Generale dell'A.U.O. P. Giaccone di Palermo **M. G. Furnari**  
Direttore Sanitario dell'A.U.O. P. Giaccone di Palermo **A. Firenze**

**09:00** Lettura magistrale: I tumori del cavo orale: dalla terapia adiuvante alla terapia per malattia metastatica/ricorrente.  
**L. Licitra**

### PREVENZIONE E DIAGNOSI

Moderatori: **A. Di Felice, L. Zichichi**

**09:30** Fattori di rischio e diagnosi precoce **G. Campisi, R. Mauceri**

**09:50** Diagnostica per immagini **A. Lo Casto, E. Gattuso**

**10:10** Diagnostica istologica **V. Rodolico**

**10:30** Presentazione GOTEK **A. Cordova**

### Coffee Break

### TERAPIA

Moderatori: **M. Albanese, M. Sciacca**

**11:00** Trattamento Chirurgico **A. Cordova, F. Toia, M. Tripoli**

**11:30** I nuovi trattamenti radioterapici: la radioterapia ADAPTIVE  
**I. Fazio, A. Mazzonello**

**11:50** Quale fine vita ? **G. Rinaldi**

**12:10** Nutrizione : Valutazione pre trattamento chirurgico  
**C. Randazzo, S. Buscemi**

**12:30** Nutrizione: Valutazione post chirurgica **R. Guggino**

**12:50** La presa in carico logopedica del paziente con tumore del cavo orale **P. Buttitta**

**13:10** Discussione

**13:20** **Light lunch**

## PROGRAMMA

**14:20** Ruolo del Medico di Medicina Generale nella gestione del paziente con tumori del cavo orale **A. Casano**

### CASI CLINICI

Moderatori: **L. Lo Giudice, V. Sanci**

**14:30** Medicina orale **R. Mauceri**

**14:40** Chirurgia **M. Tripoli, S. Di Lorenzo, G. Zabbia**

**14:50** Radioterapia **A. Mazzonello, M. Federico**

**15:00** Oncologia **S. Sguero, R. Sciacchitano**

**14:10** Discussione

**15:20** Questionario ECM

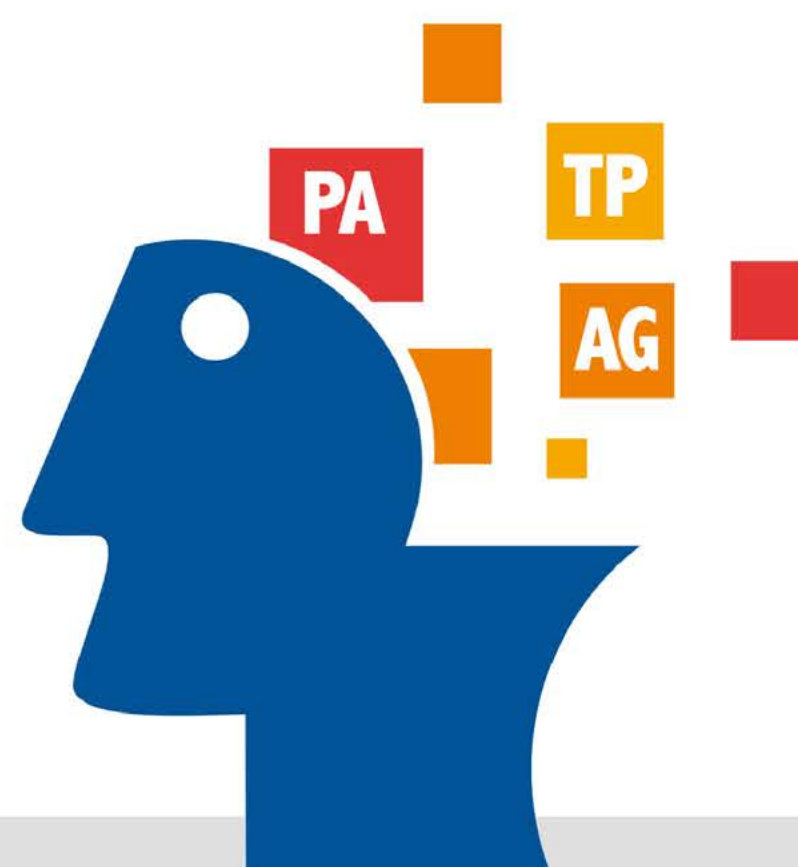

## FACULTY

ALBANESE MANOLA	PALERMO	LO GIUDICE LOREDANA	TRAPANI
BUSCEMI SILVIO	PALERMO	MAUCERI RODOLFO	PALERMO
BUTTITTA PIERA	PALERMO	MAZZONELLO ANTONELLA	PALERMO
CAMPISI GIUSEPPINA	PALERMO	RANDAZZO CRISTIANA	PALERMO
CASANO ANGELO	TRAPANI	RINALDI GAETANA	PALERMO
CORDOVA ADRIANA	PALERMO	RODOLICO VITO	PALERMO
DI FELICE ALESSIO	TRAPANI	SANCI VITO	TRAPANI
DI LORENZO SARA	PALERMO	SCIACCA MIRIAM	TRAPANI
FAZIO IVAN	PALERMO	SCIACCHITANO ROBERTA	PALERMO
FEDERICO MANUELA	PALERMO	SGURO SARA	PALERMO
GATTUSO EMANUELE	PALERMO	TOIA FRANCESCA	PALERMO
GUGGINO ROSSELLA	PALERMO	TRIPOLI MASSIMILIANO	PALERMO
LICITRA LISA	MILANO	ZABBIA GIOVANNI	PALERMO
LO CASTO ANTONIO	PALERMO	ZICHICHI LEONARDO	TRAPANI

**Sede Congressuale**  
**TRAPANI 10 maggio 2025**  
Sala Ordine dei Medici



**Provider ECM e Segreteria Organizzativa**  
Via Isidoro La Lumia, 7  
90139 Palermo Tel 091.323064  
www.soleblu.eu email: congressi@soleblusicilia.it

**Accreditamento ECM**

Il Corso è stato accreditato da Agenas ed è rivolto a n. 100 partecipanti appartenenti alle seguenti Professioni:

- Medici Chirurghi con specializzazione in Oncologia, Chirurgia Generale, Chirurgia plastica, Radioterapia, Anatomia Patologica e Medicina Generale;
- Odontoiatri;
- Logopedisti;
- Igiene dentale.

Sono stati attribuiti N. 6 crediti ECM

**Modalità di iscrizione**

L'iscrizione può essere effettuata tramite il sito [www.soleblu.eu](http://www.soleblu.eu)

**Con il Patronico di**



**Università  
degli Studi  
di Palermo**



**Con il Contributo di**



**Sponsor**

