

# GIORNATE EMATOLOGICHE

## SELINUNTINE 2025

**14-15**  
**NOVEMBRE**



**Hotel Admeto**  
*Marinella di Selinunte*

Responsabile Scientifico:  
**Dott. Vincenzo Leone**

Comitato Scientifico:  
**Dott.ssa Lara Crucitti**  
**Dott.ssa Carla Marino**  
**Dott.ssa Chiara Russo**

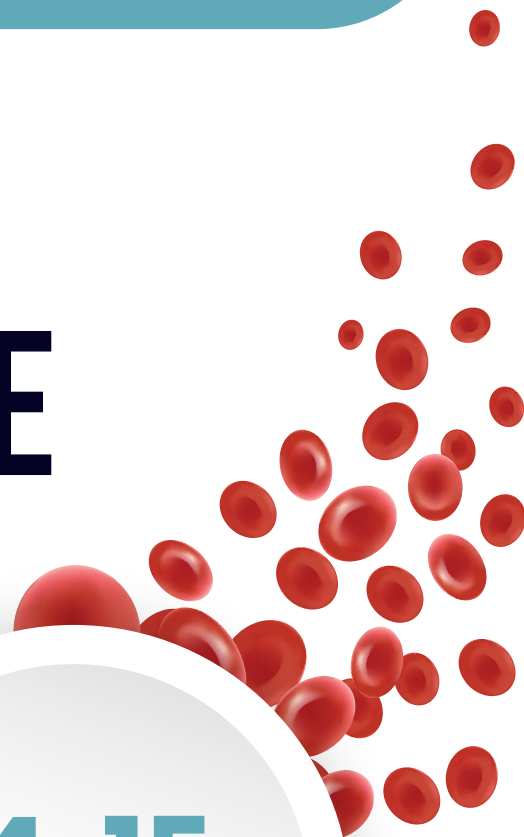

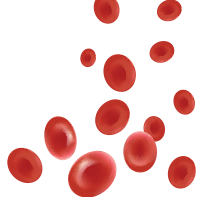

Negli ultimi 10 anni, l'approccio alle patologie onco-ematologiche è cambiato radicalmente grazie a nuove tecniche diagnostiche e farmaci target, ampliando le opzioni terapeutiche. I pazienti di tutte le età sono al centro di percorsi personalizzati per migliorare le cure e ottenere remissioni profonde (MRD), anche in patologie croniche considerate di "basso impatto". Questi progressi hanno permesso lunghe sopravvivenze libere da malattia, con alta qualità di vita e sicurezza, grazie alla condivisione di esperienze e studi clinici tra centri ematologici. La quarta edizione delle "Giornate Ematologiche Selinuntine" mira a riunire le ematologie siciliane per condividere esperienze, migliorare diagnosi e cure, e promuovere un approccio multidisciplinare tra ospedale e territorio. L'obiettivo è rafforzare la collaborazione tra medici, infermieri, farmacisti e biologi, creando modelli assistenziali integrati e condivisi, fondamentali per un percorso di cura efficace e centrato sul paziente.

---

L'evento è finalizzato a migliorare e rafforzare il legame e l'inevitabile alleanza che deve esistere fra le diverse discipline, per fortificare il concetto che il paziente ematologico richiede un approccio clinico pluridisciplinare consapevole e, al tempo stesso, ha bisogno di procedere, nelle varie fasi della sua malattia, in un percorso condiviso di assistenza tra ospedale e territorio.

Vi aspetto a Marinella di Selinunte

Vincenzo Leone

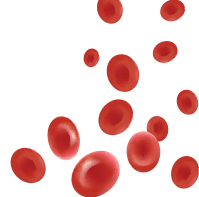

### **14 NOVEMBRE 2025**

**11.00 | 11.15** Registrazione dei partecipanti

**11.15 | 11.30** Saluto delle autorità e introduzione al convegno

#### **SESSIONE DI APERTURA**

MODERATORI: **Maria Enza Mitra, Ferdinando Porretto**

**11.30 | 11.50** MDS a basso rischio: nuove prospettive terapeutiche e gestione del paziente in fase pre-trasfusionale e post-trasfusionale - **Sabina Russo**

**11.50 | 12.10** LAM dell'anziano: attualità e prospettive - **Giuseppe Sucato**

**12.10 | 12.30** BPDCN: esperienze cliniche - **Antonino Mulè**

**12.30 | 12.40** Discussione sugli argomenti trattati

#### **IL RUOLO DELL'INFETTIVOLOGO**

MODERATORI: **Carla Marino, Pietro Colletti**

**12.40 | 13.00** Le vaccinazioni e la profilassi antinfettiva nell'era dei nuovi farmaci  
**Gisella D'Aguanno**

**13.00 | 13.20** La TBC: nuova insidia o emergenza reale? - **Pietro Colletti**

**13.20 | 13.40** Discussione sugli argomenti trattati

**13.40 | 14.30** *Lunch*

INTRODUCONO: **Carmelo Debilio, Lara Crucitti**

#### **LETTURA:**

**14.30 | 15.10** VEXAS: Ematologo e Reumatologo a confronto  
**Elisa Diral, Corrado Campochiaro**

#### **MALATTIE MIELOPROLIFERATIVE: PRESENTA Chiara Russo**

MODERATORI: **Francesco Di Raimondo, Donato Mannina**

**15.10 | 15.30** Targeting bcr-abl e oltre "evoluzione della terapia nella cml tra evidenze e innovazione - **Fabio Stagno**

**15.30 | 15.50** La PV nel Paziente con co-morbidità e nel paziente H-R  
**Maria Giulia Butera**

**15.50 | 16.10** Mielofibrosi Primitiva: evidenze cliniche attuali e nuovi orizzonti terapeutici - **Andrea Duminuco**

**16.10 | 16.30** Il trapianto nella MFP - **Alessandra Crescimanno**

**16.30 | 16.50** Mastocitosi - **Alessandra Romano**

**16.50 | 17.00** Discussione sugli argomenti trattati

**17.00 | 18.30** **TAVOLA ROTONDA:** Tre "ossi duri" dell'ematologia : PTI, TTP, PNH

PRESENTANO: **Ugo Consoli, Sergio Siragusa, Sergio Cabibbo**

INTERVENGONO: **Giusy Calvaruso (PTI), Vanessa Innao (TTP), Amalia Figuera (PNH)**

\*Open coffee

Chiusura della prima giornata

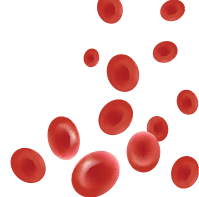

### **15 NOVEMBRE 2025**

**LINFOMI:** PRESENTA **Lara Crucitti**

MODERATORI: **Alessandro Allegra, Caterina Patti**

- 09.00 | 09.20** Linfomi virus-correlati - **Salvatrice Mancuso**
- 09.20 | 09.40** Linfoma Mantellare: nuovi orizzonti terapeutici - **Vittorio Del Fabro**
- 09.40 | 10.00** M. di Waldenstrom: Chemioterapia si o no? Terapie dietro l'angolo  
**Santo Neri**
- 10.00 | 10.20** DLBCL dalla prima linea alle linee successive: attualità e prospettive  
**Marika Porrazzo**
- 10.20 | 10.40** Linfomi Cutanei: approccio diagnostico e terapia per una neoplasia di confine  
**Leonardo Zichichi**
- 10.40 | 11.00** LLC Linee guida terapeutiche e Real-life in prima linea - **Antonino Greco**
- 11.00 | 11.20** Discussione sugli argomenti trattati
- 11.20 | 11.30** *Coffe break*

### **MIELOMA MULTIPLA**

MODERATORI: **Maurizio Musso, Luca Castagna**

- 11.30 | 11.50** La diagnosi precoce nel Mieloma Multiplo: nuovo MUST? - **Emilia Gigliotta**
- 11.50 | 12.10** Mieloma Multiplo con fattori prognostici sfavorevoli: ruolo del doppio ASCT  
**Roberto Bono**
- 12.10 | 12.30** Mieloma Multiplo R/R algoritmo terapeutico - **Fabrizio Accardi**
- 12.30 | 12.50** Mieloma Multiplo: Bi-specifici e CAR-T: stato dell'arte e prospettive future.  
**Renato Scalone**
- 12.50 | 13.10** Discussione sugli argomenti trattati  
INTRODUCE: **Renato Messina**
- 13.10 | 13.30** **LETTURA:** Emofilia A acquisita: criteri diagnostici e Terapia  
**Maria Santa Napolitano**
- 13.30 | 13.45** Take-home message e chiusura dei lavori

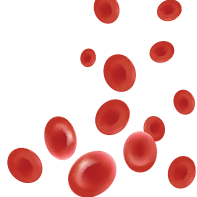

|                                      |                    |
|--------------------------------------|--------------------|
| <b>ACCARDI FABRIZIO</b> .....        | Palermo            |
| <b>ALLEGRA ALESSANDRO</b> .....      | Messina            |
| <b>BONO ROBERTO</b> .....            | Palermo            |
| <b>BUTERA MARIA GIULIA</b> .....     | Palermo            |
| <b>CABIBBO SERGIO</b> .....          | Ragusa             |
| <b>CALVARUSO GIUSEPPINA</b> .....    | Palermo            |
| <b>CAMPOCHIARO CORRADO</b> .....     | Milano             |
| <b>CASTAGNA LUCA</b> .....           | Palermo            |
| <b>COLLETTI PIETRO</b> .....         | Marsala            |
| <b>CONSOLI UGO</b> .....             | Catania            |
| <b>CRESCIMANNO ALESSANDRA</b> .....  | Palermo            |
| <b>CRUCITTI LARA</b> .....           | Trapani            |
| <b>D'AGUANNO GISELLA</b> .....       | Trapani            |
| <b>DEBILIO CARMELO</b> .....         | Trapani            |
| <b>DEL FABRO VITTORIO</b> .....      | Catania            |
| <b>DI RAIMONDO FRANCESCO</b> .....   | Catania            |
| <b>DIRAL ELISA</b> .....             | Milano             |
| <b>DUMINUCCO ANDREA</b> .....        | Catania            |
| <b>FIGUERA AMALIA STEFANIA</b> ..... | Catania            |
| <b>GIGLIOTTA EMILIA</b> .....        | Palermo            |
| <b>GRECO ANTONINO</b> .....          | Palermo            |
| <b>INNAO VANESSA</b> .....           | Catania            |
| <b>LEONE VINCENZO</b> .....          | Castelvetrano (TP) |

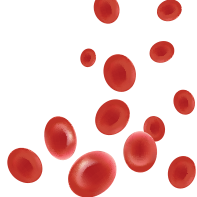

|                              |                    |
|------------------------------|--------------------|
| <b>MANCUSO SALVATRICE</b>    | Palermo            |
| <b>MANNINA DONATO</b>        | Messina            |
| <b>MARINO CARLA</b>          | Castelvetrano (TP) |
| <b>MESSINA RENATO</b>        | Trapani            |
| <b>MITRA MARIA ENZA</b>      | Caltanissetta      |
| <b>MULÈ ANTONINO</b>         | Palermo            |
| <b>MUSSO MAURIZIO</b>        | Palermo            |
| <b>NAPOLITANO MARIASANTA</b> | Palermo            |
| <b>NERI SANTO</b>            | Messina            |
| <b>PATTI CATERINA</b>        | Palermo            |
| <b>PORRAZZO MARIKA</b>       | Palermo            |
| <b>PORRETTO FERDINANDO</b>   | Palermo            |
| <b>ROMANO ALESSANDRA</b>     | Catania            |
| <b>RUSSO SABINA</b>          | Messina            |
| <b>RUSSO CHIARA</b>          | Castelvetrano (TP) |
| <b>SCALONE RENATO</b>        | Palermo            |
| <b>SIRAGUSA SERGIO</b>       | Palermo            |
| <b>STAGNO FABIO</b>          | Messina            |
| <b>SUCATO GIUSEPPE</b>       | Palermo            |
| <b>ZICHICHI LEONARDO</b>     | Trapani            |

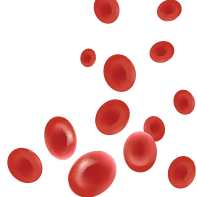

### STEP 1° - REGISTRAZIONE ONLINE (OBBLIGATORIA)

PER REGISTRARTI

oppure

INQUADRA IL QR CODE

[CLICCA QUI](#)



### STEP 2° - MODULISTICA, QUESTIONARIO ECM ED ATTESTATI

Al termine dell'attività formativa, entro e non oltre 3 giorni dalla conclusione, si potrà scaricare dalla piattaforma il proprio attestato di partecipazione. Per aver diritto ai crediti ECM, bisognerà procedere alla compilazione del questionario di apprendimento ECM e alla compilazione della modulistica necessaria. Solo al termine di questo percorso si potrà procedere al download del certificato dei crediti ECM. Modalità di collegamento alla piattaforma:

- Collegarsi al link [www.fadcollage.it](http://www.fadcollage.it)
- Accedere con le credenziali inserite in fase di registrazione e selezionare **IL MIO PANNELLO**
- Selezionare l'evento da concludere
- Procedere con i 5 step formativi conclusivi: 1, 2, 3, 4, 5

|   |                                |
|---|--------------------------------|
|   | Evento Residenziale            |
| 1 | Qualità Percepita              |
| 2 | Rilevazione Attività Formativa |
| 3 | Test finale di Valutazione     |
| 4 | Attestato di Partecipazione    |
| 5 | Attestato crediti ECM          |

L'attestato che certifica i crediti ottenuti sarà scaricabile dopo la verifica dei requisiti di partecipazione, dei risultati del test finale e della compilazione delle schede di rilevazione della qualità percepita.

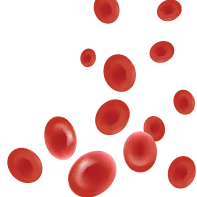

## INFORMAZIONI

**ISCRIZIONE:** È obbligatorio pre-iscriversi online prima dell'evento

**SEDE:** Hotel Admeto, Via Palinuro, 3 - 91022 Marinella di Selinunte - Castelvetrano (TP)

**CREDITI FORMATIVI - ECM:** L'evento è stato accreditato al Ministero della Salute dal Provider Collage S.p.A. (cod. rif. Albo Nazionale Provider 309) rif. ECM n. **309-458633** per: **Medico Chirurgo** [ Ematologia; Geriatria; Malattie Infettive; Medicina Interna; Oncologia; Anatomia Patologica; Medicina Trasfusionale; Patologia Clinica (Laboratorio Di Analisi Chimico-cliniche E Microbiologia); Medicina Generale (Medici Di Famiglia); Cure Palliative; Medicina Di Comunità ] **Farmacista** [ Farmacista Di Altro Settore; Farmacista Pubblico Del SSN; Farmacista Territoriale ] **Biologo** [ Biologo ] **Infermiere** [ Infermiere ]

**OBIETTIVI FORMATIVI:** Obiettivi formativi di processo

**AREA FORMATIVA:** Integrazione interprofessionale e multiprofessionale, interistituzionale

**CREDITI ECM:**  E.C.M.

Sono stati assegnati all'evento n. **10** Crediti Formativi.

Per avere diritto ai crediti formativi ECM è obbligatorio:

- Partecipare almeno al 90% dell'attività formativa dichiarata.
- Appartenere ad una delle discipline per le quali è stato accreditato l'evento
- Svolgere la prova di verifica di apprendimento che è garantita dalla rilevazione delle operazioni registrate dal sistema
- La prova di verifica dovrà essere effettuata entro massimo 3 giorni dal termine del corso.
- Il test può essere effettuato solo una volta e sarà considerato superato al corretto completamento del 75% dei quesiti proposti

Il provider prevederà specifiche verifiche dell'identità del professionista

Si ricorda ai docenti e ai discenti di prendere visione dell'informativa privacy di Agenas consultabile sul sito:

<https://ecm.agenas.it/privacy-policy>

con il patrocinio di





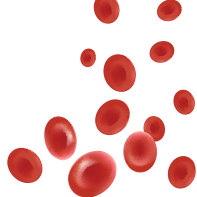

con la sponsorizzazione non condizionante di

**MAJOR SPONSOR**

**Johnson & Johnson**

 **NOVARTIS**

**ALTRI SPONSOR**

**AMGEN**

 **astellas**

**GSK**

**Incyte**

 **BeOne**

**abbvie**

**AstraZeneca** 

 **Bristol Myers Squibb™**

 **GILEAD**  
 **Kite**

 **MENARINI Stemline**

 **sobi**  
rare strength

Segreteria Organizzativa e Provider ECM